TrueField - Projeto Final

PARTE I - Sumário Executivo

Título e Descrição

TrueField – Transformando transmissões esportivas com visualização 3D e narração por IA em tempo real.

Membros

Cauã Borges Faria (RA: 834437)

Felipe de Toledo de Souza (RA: 832705)

Vitor Rodrigues da Mata (RA: 831591)

Parcerias externas (atuais e pretendidas):

Plataformas de dados esportivos (ex: Mediacoach, Stats Perform);
Universidades e centros de pesquisa (parcerias para licenciamento de tecnologia);
Emissoras e plataformas de streaming (ex: ESPN, SporTV, YouTube).

Modelo de Negócio simplificado (Canvas)

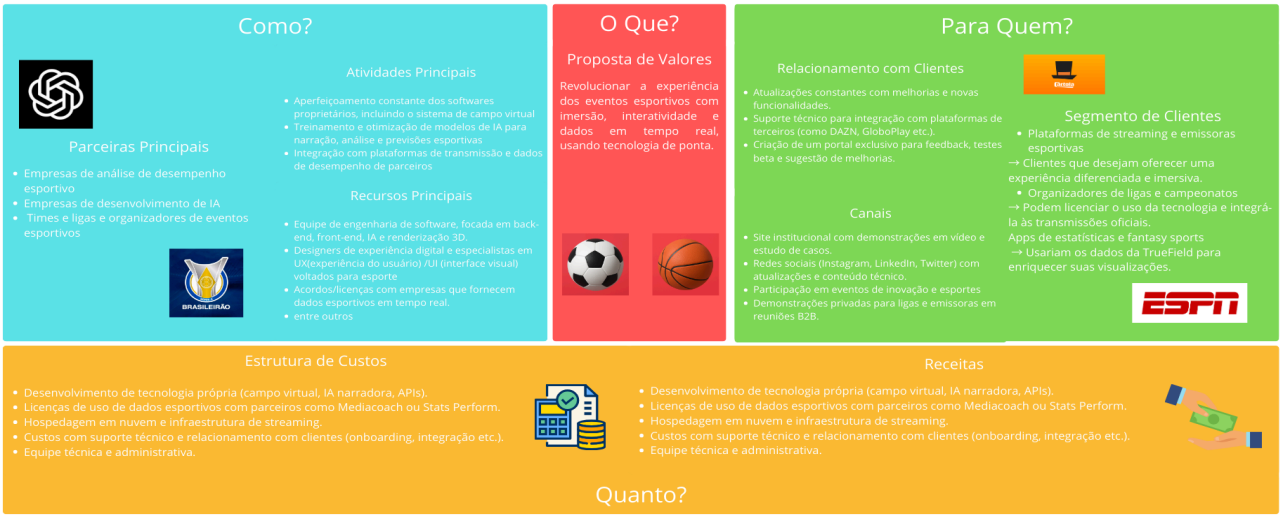

Resumo dos principais pontos:

- **Público-alvo inicial:** Emissoras e streamers de futsal de médio porte no Brasil.
- **Tamanho do mercado de entrada:** 15 a 30 clientes com ticket médio de R$ 60 mil.
- **Mercado em escala (5 anos):** +300 clientes; receita estimada de R$ 14,5 milhões/ano.
- **MVP:** Plataforma com narração por IA, gráficos básicos e integração via streaming.
- **Evolução do produto:** 4 releases com crescente sofisticação tecnológica e abrangência internacional.
- **Receita esperada:** R$ 360 mil (ano 1) até R$ 14,5 milhões (ano 5).
- **Estágio atual:** MVP pronto, pilotos com 3 a 5 emissoras de futsal.
- **Próximos passos:** Lançamento comercial, rodada seed de investimento (R$ 800 mil), expansão para basquete/vôlei.
- **Oportunidade para investidores:** Alta escalabilidade, valuation inicial de R$ 1,5M com múltiplo projetado de até 39x em 5 anos.

Teaser: *https://drive.google.com/drive/folders/1drx3V978sUh0J_LAAZR4WLiNJ-YABuxz* *(prototipo em desenvolvimento)*

PARTE II - Plano Detalhado

1. Clientes e Mercados

1.1- Segmentação de Mercado – lista de possíveis mercados, aplicações e benefícios

O mercado pode ser segmentado por modalidade esportiva (futebol, basquete, tênis), geograficamente (Brasil, EUA, Espanha) e por categorias de competições (Copa do Brasil, Campeonato Brasileiro).

1.2- Mercado de entrada

O mercado de entrada será o Campeonato Brasileiro de Futsal, devido à redução de custos operacionais e à menor concorrência tecnológica, oferecendo uma oportunidade ideal para testes e validação.

1.3- Clientes para representar o mercado de entrada

Clientes potenciais incluem emissoras nacionais (ESPN Brasil, SporTV), plataformas de streaming regionais e canais esportivos digitais independentes.

1.4- Perfil do usuário final do mercado de entrada: necessidades, prioridades, persona, etc.

Necessidades: Diferenciação tecnológica e aprimoramento da qualidade da transmissão com investimento acessível.

Prioridades: Custo-benefício e estabilidade operacional.

Persona: Produtor de conteúdo esportivo de médio porte focado em inovação e melhoria da experiência do telespectador.

1.5- Benefícios / valor do produto ao cliente do mercado de entrada

O produto oferece um diferencial competitivo com recursos de IA, gráficos avançados e rastreamento de jogadores, aumentando a imersão e compreensão do jogo, atraindo mais audiência e fortalecendo a marca da emissora.

1.6- Tamanho do Mercado de Entrada – número de clientes, volume financeiro, crescimento

Clientes diretos (emissoras e plataformas): 15 a 30 clientes potenciais.

Ticket médio estimado: Cerca de R$ 60 mil por cliente/ano.

Expansão: Basquete, Vôlei, Futebol de Areia (Ano 2-3) adicionam 15-30 clientes cada; Futebol profissional (Ano 4-5) adiciona 10-15 clientes com ticket médio maior; Expansão internacional (Ano 5 em diante) adiciona 50-100 clientes.

1.7- Próximos Mercados, tamanho

Após o futsal, a expansão ocorrerá para basquete, vôlei e futebol de areia no Brasil, seguido pelo futebol profissional. A longo prazo, a empresa visa mercados internacionais como Argentina, Colômbia, Europa e América do Norte.

1.8- Mercado de escala / mercado global

Os mercados a serem alcançados incluem Campeonato Brasileiro de Futsal, Basquete, Vôlei, Futebol de Areia, Futebol Profissional (Séries A e B), Plataformas regionais e independentes, América do Sul, Europa e EUA/Canadá. O volume financeiro estimado em 5 anos é de R$ 33,7 milhões a R$ 52,5 milhões/ano, com crescimento médio anual de 25% a 40%.

1.9- Plano preliminar de escalagem / conquista do mercado

O plano de escalagem é dividido em etapas:

Ano 1 (Futsal): Validação e consolidação, firmando parcerias e obtendo cases de sucesso.

Ano 2 (Outros esportes indoor): Expansão horizontal para basquete e vôlei, criando soluções específicas.

Ano 3 (Futebol de Areia e canais digitais): Consolidação nacional, atuando em competições e expandindo parcerias.

Ano 4 (Futebol Profissional): Entrada em mercado de alto valor, negociando com clubes de Série B e A.

Ano 5 (Internacional): Internacionalização para América do Sul, Europa e EUA/Canadá, com versão multilíngue e parcerias locais.

1.10-Testes de mercado a serem realizados

Testes serão realizados em cada etapa para minimizar riscos:

Futsal: Transmissões piloto, testes A/B com IA, validação de integração e coleta de feedback.

Basquete e Vôlei: Provas de conceito (PoC), avaliação de performance e análise da IA.

Futebol de Areia e canais digitais: Testes em campeonatos via YouTube/Twitch, operação com baixa infraestrutura.

Futebol Profissional: PoC com clubes de Série B, simulações de operação e análise de ROI.

América do Sul, Europa e EUA: Lançamento de piloto, tradução e adaptação de interface, avaliação legal e testes de suporte remoto.

2. Concorrência

2.1- Identificação de possíveis concorrentes

Os concorrentes identificados incluem Stats Perform, Second Spectrum, Wyscout, LiveLike, Vizrt, Beyond Sports e Animatik. Cada um possui produtos/serviços principais,mercados atendidos, pontos fortes e fracos específicos.

2.2- Mercados bem atendidos pela concorrência

Mercados bem atendidos pela concorrência são futebol profissional europeu (Second Spectrum, Stats Perform, Beyond Sports), NBA e grandes ligas dos EUA (Second Spectrum,

AWS, Vizrt), clubes de elite (Wyscout, Stats Perform) e transmissões de alta produção (Vizrt, LiveLike). A True Field foca em mercados mal atendidos, como futsal, vôlei, futebol de areia e canais digitais regionais.

2.3- Mercados nos quais seu produto/serviço tem o potencial de dominar

Os mercados com potencial de domínio para a True Field são Campeonato Brasileiro de Futsal, plataformas digitais regionais, futebol de areia, basquete e vôlei nacionais, e ligas universitárias (América Latina).

2.4- Estratégia para dominar cada um dos mercados que você tem o potencial de dominar

Futsal: Parcerias com ligas nacionais, demonstrações piloto, foco em baixo custo e integração simples.

Plataformas regionais e digitais: Licenciamento acessível, integração via API, suporte personalizado, trials gratuitos.

Futebol de areia: Participação em eventos nacionais, automação de produção, pacotes para YouTube/Twitch.

Basquete e Vôlei: Adaptação específica da IA, pilotos com NBB e Superliga, gráficos voltados à dinâmica dos esportes.Ligas universitárias (Am. Latina): Expansão multilíngue, pilotos em torneios locais, apoio de consultorias esportivas.

2.5- Gráfico de sua posição competitiva

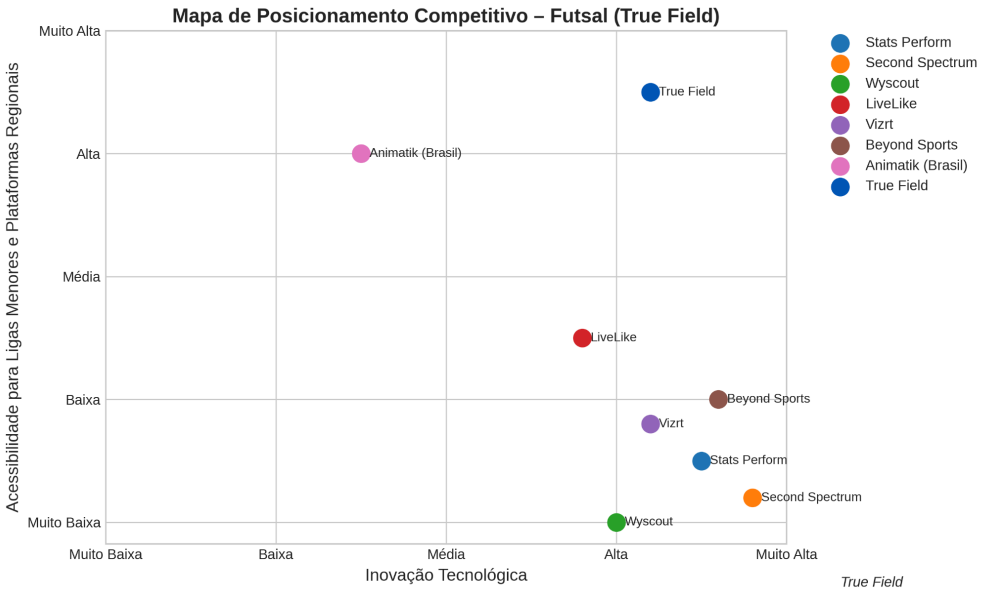

A True Field combina alta inovação (IA, campo virtual, interatividade) com alta acessibilidade, posicionando-se em um quadrante pouco ocupado pela concorrência. Concorrentes como Stats Perform e Second Spectrum são tecnologicamente fortes, mas focados em grandes ligas, enquanto Animatik é acessível, mas com menor inovação.

2.6- Testes de conceito a serem realizados

Esses testes visam confirmar a percepção da posição competitiva da True Field e validar o posicionamento:

Emissoras de futsal: Entrevistas estruturadas sobre valor percebido e diferenciação.

Plataformas digitais: Workshops com demonstração interativa do campo virtual vs concorrentes.

Torcedores (usuários finais): Testes A/B visuais (campo tradicional vs campo virtual interativo).

2.7- Testes de mercado a serem realizados

Futsal: Piloto com clubes; A/B com e sem IA para validação técnica e aceitação.

Basquete e Vôlei: PoC com clubes; análise de gráficos e IA para adaptação às dinâmicas dos esportes.

Futebol de Areia: Testes em YouTube/Twitch; operação com baixa infraestrutura para robustez técnica e aceitação visual.

Futebol Profissional: PoC com clubes de Série B; simulações com emissoras para escalabilidade, padrão técnico e ROI.

América do Sul / Exterior: Piloto internacional; versão multilíngue; avaliação legal para validação da internacionalização e compatibilidade.

3. Defina e Desenvolva o seu produto

3.1- Proposta de valor

Cliente: Emissoras de conteúdo esportivo que buscam reduzir custos operacionais e aumentar o engajamento do público.

Problema: Transmissões esportivas são caras, difíceis de escalar e carecem de inovação.

Solução: Narração por IA com qualidade profissional e efeitos 3D ao vivo (reconstruções táticas, estatísticas dinâmicas).

Valor quantificado: Redução de custos (20-30% de economia), aumento da escalabilidade, engajamento com efeitos visuais e tempo de preparação reduzido.

3.2- Ciclo de vida completo e casos de uso

Como o cliente descobre o produto: Marketing direto (eventos, feiras), parcerias estratégicas (ligas, federações) e demonstrações ao vivo.

Como compra: Site oficial (pacotes escaláveis), contato comercial direto e modelo de assinatura SaaS.

Como paga: Cartão de crédito, boleto, transferência, faturamento mensal para corporativos.

Como usa: Acessa a plataforma web, escolhe modelo de narração por IA, integra efeitos 3D com sinal de vídeo em tempo real e transmite para YouTube ou TV local.

Como fideliza: Suporte técnico 24/7, atualizações constantes e descontos progressivos.

Como recomenda: Programa de indicação, compartilhamento de transmissões em redes sociais e destaque de cases de sucesso.

3.3- Especificação de alto nível do produto

Solução integrada de transmissão esportiva com foco em automação, redução de custos e inovação visual, permitindo transmissões profissionais para emissoras de todos os portes,disponível via site.

3.4- Planejamento da evolução do desenvolvimento do produto

Protótipo Não Funcional (Wireframe e Design): Validar visualmente a interface e funcionalidades esperadas (página inicial, painel de controle, player com narração, fluxo de uso).

Protótipo Funcional: Simular a experiência de uso sem lógica de back-end finalizada (interações clicáveis, simulação de narração e efeitos visuais).

MVP: Lançar versão utilizável com funções essenciais (narração por IA em tempo real com dados manuais, inserção de efeitos 3D básicos, plataforma web acessível com autenticação) para 2-3 emissoras de futsal parceiras.

Versões Comerciais:

Versão 1.0: Narração por IA personalizada, biblioteca de efeitos 3D com integração automática, dashboard com relatórios, integração com plataformas de streaming e suporte via chat.

Versão 2.0: Tradução automática multilíngue, inteligência tática (sugestões de replay), modo multi-jogo e API pública.

Planejamento dos Testes Funcionais:

Protótipo funcional: Testes de usabilidade (UX/UI).

MVP: Testes de estabilidade e desempenho, testes de IA (narração e efeitos).

Versões comerciais: Testes automatizados e manuais.

Pós-lançamento: Testes com feedback de usuários reais.

4. Plano de Marketing

Aqui estão as tabelas solicitadas do **Desafio 8 – Plano de Marketing** do arquivo **ProjetoFase2**, organizadas conforme os dados encontrados:

4.1– Os 4 Ps do Marketing (Produto, Preço, Praça, Promoção)

VERSÃO	PRODUTO	PREÇO	PRAÇA (DISTRIBUIÇÃO)	PROMOÇÃO	OBSERVAÇÕES (MERCADO / TAMANHO / QUANDO)
Release 1	Plataforma com narração por IA em tempo real, painel web, efeitos 3D básicos, integração com YouTube/Facebook, relatório	R$ 599/mês (básico) ou R$ 1.199/mês	Lançamento no Brasil com foco em emissoras e streamers de futsal regionais.	Campanhas em redes sociais (YouTube, Instagram, LinkedIn), parcerias com ligas locais,	Público inicial: 50 emissoras e streamers no mercado brasileiro. Lançamento previsto: 2º

	básico de engajamento.			demonstrações gratuitas, estratégias B2B.	semestre de 2025.
Release 2	Tradução multilíngue por IA, efeitos 3D avançados (replays, heatmaps), modo multi-evento, suporte técnico prioritário.	Planos premium a partir de R$ 1.999/mês	Expansão para América Latina e Portugal.	Demonstrações privadas, cases de sucesso, mídia especializada, webinars ao vivo.	Público estimado: 200 emissoras. Lançamento previsto: 1º semestre de 2026.
Release 3	Personalização por IA (voz, sotaque, estilo), sugestões táticas, painel com dados de audiência e engajamento avançado.	Planos personalizados (Enterprise)	Europa (ligas menores: Espanha, Itália, França).	Eventos internacionais (Sportel, NAB), contato direto com executivos, provas de ROI.	Expansão para ligas menores na Europa. Previsão: final de 2026 a início de 2027.
Release 4+	API pública para integração com plataformas de dados, monetização em larga escala, inteligência de anúncios integrados.	Pay-per-event ou por API call + comissão sobre monetização	Global (startups de mídia, OTTs, federações esportivas)	SEO internacional, influenciadores tech/esporte, programa de afiliados, canal YouTube próprio.	Previsão: 2027 em diante. Alvo: novos mercados fora do futsal.

4.2 – Expectativa de Vendas por Mercado (Volume / R$)

MERCADO	ANO 1 (volume / R$)	ANO 2 (volume / R$)	ANO 3 (volume / R$)	ANO 4 (volume / R$)	ANO 5 (volume / R$)
Brasil (Futsal)	30 clientes / R$ 360 mil	80 clientes / R$ 1,2 milhão	150 clientes / R$ 2,8 milhões	200 clientes / R$ 4 milhões	250 clientes / R$ 5,5 milhões
América Latina	—	30 clientes / R$ 600 mil	80 clientes / R$ 1,8 milhão	150 clientes / R$ 3,5 milhões	200 clientes / R$ 5 milhões
Europa (Ligas Menores)	—	—	20 clientes / R$ 600 mil	70 clientes / R$ 2 milhões	150 clientes / R$ 4 milhões
Total Estimado	**R$ 360 mil**	**R$ 1,8 milhão**	**R$ 5,2 milhões**	**R$ 9,5 milhões**	**R$ 14,5 milhões**

Expectativa de Vendas por Produto (Volume / R$)

RELEASE	ANO 1	ANO 2	ANO 3	ANO 4	ANO 5
Release 1	30 clientes / R$ 360 mil	60 clientes / R$ 900 mil	50 clientes / R$ 1 milhão	30 clientes / R$ 600 mil	20 clientes / R$ 400 mil
Release 2	—	50 clientes / R$ 800 mil	100 clientes / R$ 2,2 mi	100 clientes / R$ 2,5 mi	80 clientes / R$ 2 mi
Release 3	—	—	30 clientes / R$ 1 mi	90 clientes / R$ 3 mi	120 clientes / R$ 3,5 mi
Release 4+	—	—	—	40 clientes / R$ 1,5 mi	130 clientes / R$ 4,6 mi

Total Estimado	**R$ 360 mil**	**R$ 1,7 milhão**	**R$ 4,2 milhões**	**R$ 7,6 milhões**	**R$ 10,5 milhões**

4.3- Testes de mercado a serem realizados

Teste Piloto com Emissoras Locais de Futsal: Validar usabilidade, qualidade da narração por IA e reação do público. Será feito com 3 a 5 emissoras parceiras no Brasil, avaliando engajamento, redução de custos, satisfação dos operadores e feedback.

Teste de Disposição a Pagar (WTP – Willingness To Pay): Encontrar o ponto ótimo de precificação. Será feito com envio de diferentes propostas comerciais para grupos de clientes, analisando taxa de resposta, conversão e rejeição. Mitiga riscos de precificação inadequada.

Teste de Canal de Venda (Aquisição): Verificar qual canal digital é mais eficiente para atrair clientes. Será feito com campanhas de teste A/B em redes sociais e landing pages específicas com mensuração de cliques e cadastros. Mitiga riscos de investimento de marketing mal alocado.

5. Visão de Longo Prazo para seu negócio e sua empresa

5.1 Razão de existir (Propósito de longo prazo)

A TrueField existe para revolucionar a forma de consumo de conteúdo esportivo, tornando qualquer partida — de um futsal amador a uma final de Copa do Mundo — uma experiência interativa, imersiva e acessível. No curto prazo, começamos pelo futsal; no longo prazo, evoluímos para cobrir todo tipo de esporte (e-sports, esportes radicais, competições universitárias) e, quem sabe, outros eventos ao vivo (concertos, conferências) com nosso motor de IA e renderização 3D.

5.2 Valores da empresa

- Inovação Contínua;
- Acessibilidade (técnica e financeira);
- Transparência (dados claros, interfaces intuitivas);
- Colaboração (parceiros, comunidade, usuários);
- Ética no Uso de IA (justiça, privacidade, responsabilidade).

5.3 Visão de futuro

Em 10 anos, a TrueField será referência global em experiências esportivas virtuais, com uma plataforma SaaS de alta escala, cobrindo dezenas de modalidades em centenas de países —

adotada por grandes ligas, plataformas de streaming, ligas universitárias e produções independentes.

5.4 Essência e vantagem competitiva de longo prazo

• Diferenciação técnica: motor de visualização 3D proprietário + IA narradora treinada para cada esporte/idioma.

• Foco em nichos negligenciados pelos gigantes (futsal, modalidades paralímpicas, eventos regionais).

• Agilidade e customização: APIs abertas, pipelines modulares que permitem lançamentos rápidos de novas features.

• Cultura de parceria: integração profunda com federações, clubes e comunidades, garantindo aderência real ao mercado.

5.5 Estrutura operacional inicial

• **Core team (5–8 pessoas):**

- Engenharia (backend, frontend, IA)• Design UX/UI
- Vendas & Marketing (foco B2B futsal)
- Customer Success (suporte técnico e onboarding)

• **Infraestrutura:** nuvem pública (instâncias de renderização sob demanda, banco de dados de eventos, CDN para streaming).

• **Governança:** CEO, CTO, CMO, CSO com reuniões semanais e métricas de desempenho (KPIs de pilotos).

5.6 Estrutura de escala (horizonte 3–5 anos)

• Departamentos dedicados:

- R&D (IA avançada, táticas, tradutores automáticos);
- Expansão internacional (times regionais por continente);
- Parcerias e integrações (APIs, federações, plataformas OTT);
- Operações e Suporte 24/7.

• Infraestrutura: arquitetura de microsserviços, Kubernetes gerenciado, licenciamento de edge-cloud para baixa latência.

5.7 Estrutura legal

• Inicial:

- Sociedade Limitada (LTDA) no Brasil (permitindo sócios e fácil gestão de quotas).
- Contratos de prestação de serviços B2B com cláusulas de confidencialidade (NDA) e SLA.

• Longo prazo: migração para S/A ou holding multilocal conforme entrada em EUA e Europa, captação via venture capital, emissão de debêntures conversíveis.

5.8 Propriedade intelectual

• Inicial:

- Registro de software (SR – INPI) para motor de renderização e módulo de IA.
- Marcas 'TrueField' e logos protegidos.

• Longo prazo:

- Patentes sobre métodos de reconstrução tática em tempo real.
- Direitos sobre datasets proprietários (imagens, telemetria de jogadores).• Acordos de licenciamento de tecnologia junto a universidades e centros de pesquisa.

5.9 Plano de implantação

5.9.1 Objetivos e Metas

Curto prazo (1 ano): Validar solução em 3–5 emissoras de futsal; atingir R$ 360 mil em receita.

Médio prazo (2–3 anos): Expandir para basquete e vôlei; faturamento anual > R$ 2 milhões.

Longo prazo (4–5 anos): entrar em futebol profissional e internacionalizar; receita anual > R$ 10 milhões.

5.9.2 Cronograma – Metas de Longo Prazo

Ano	Meta Principal
1	30 emissoras de futsal ativas; R$ 360 mil
2	80 clientes em indoor (basquete/vôlei); R$ 1,2 mi
3	Lançar em futebol de areia e canais digitais; R$ 2,8 mi

4	PoC em futebol profissional Série B; R$ 4 mi
5	Internacionalização (América/Europa/EUA); R$ 5,5 mi

5.9.3 Cronograma e Responsáveis – Curto Prazo

Objetivo	Ação	Responsável	Mês 1	Mês 2	Mês 3
Pilotos Futsal	Integrar módulos de IA às emissoras	Eng. Backend e CS	**X**		
	Realizar testes A/B	Eng. Frontend e CS		**X**	
	Coletar feedback e iterar	Product e CS			**X**
Go-to-market futsal	Criar materiais de vendas	Marketing	**X**	**X**	
	Contratar leads (ESPN, Sportv, etc.)	Vendas		**X**	**X**

5.9.4 Metas de Eficiência

Serviço Oferecido	Indicador	Padrão
Pilotos e integração de IA futsal	Tempo de integração (dias)	<= 5 dias
Suporte técnico inicial	Tempo de resposta (horas)	<= 4 horas

5.9.5 Evolução de Indicadores

Indicador	Ano 1	Ano 2	Ano 3	Ano 4	Ano 5
Emissoras atendidas	30	80	150	200	250
Receita anual (R$ mil)	360	1200	2.800	4.000	5.500

Indicador	Ano 1	Ano 2	Ano 3	Ano 4	Ano 5
Tempo médio de integração (dias)	5	4	3	3	2
CSAT (satisfação do cliente, %)	85	88	90	92	95

6. Vai dar dinheiro ?

6.1 – Previsão de receitas e despesas

Receitas previstas (com base no Projeto TrueField):

Ano	Receita Estimada
1	R$ 360.000
2	R$ 1.800.000
3	R$ 5.200.000
4	R$ 9.500.000
5	R$ 14.500.000

Despesas previstas (estimadas para desenvolvimento, equipe, marketing, dados, etc.):

Ano	Despesas Estimadas
1	R$ 800.000
2	R$ 1.200.000
3	R$ 2.500.000
4	R$ 4.000.000
5	R$ 6.000.000

6.2 – Projeção de fluxo de caixa

6.2.1 – Planilha resumo (R$ mil)

Descrição	Ano 1	Ano 2	Ano 3	Ano 4	Ano 5
(a) Saldo Anterior	0	-440	160	2.860	8.360
(b) Investimento Inicial	0	0	0	0	0
(c) Despesas Operacionais	800	1.200	2.500	4.000	6.000
(d) Receita Bruta - Vendas	360	1.800	5.200	9.500	14.500
(e) Injeção de Capital	0	0	0	0	0
(f) Lucro Líquido (d - c)	-440	600	2.700	5.500	8.500
(g) Liquidez (a-b-c+d+e)	-440	160	2.860	8.360	14.860

6.2.3 – Fluxo de caixa mensal (Ano 1 - resumido)

Mês	Receita (R$)	Despesa (R$)	Saldo Mensal
Janeiro	0	100.000	-100.000
Fevereiro	0	100.000	-100.000
Março	20.000	100.000	-80.000
Abril	30.000	100.000	-70.000
Maio	50.000	100.000	-50.000
Junho	60.000	100.000	-40.000
Julho	80.000	100.000	-20.000
Agosto	80.000	100.000	-20.000
Setembro	100.000	100.000	0
Outubro	120.000	100.000	+20.000
Novembro	140.000	100.000	+40.000
Dezembro	180.000	100.000	+80.000
Total	**860.000**	**1.200.000**	**-340.000**

6.3 – Identificação de necessidades de investimento

Volume de Recursos Necessários: R$ 800.000 no 1º ano
Período Crítico: Primeiro semestre do primeiro ano (alto investimento em tecnologia, equipe e marketing, antes das primeiras vendas ganharem tração).

6.4 – Projeção do valor da empresa

- **Ano 1:** R$ 1,5 milhão (com base em múltiplos de receita x5)
- **Ano 2:** R$ 7,5 milhões
- **Ano 3:** R$ 20 milhões
- **Ano 4:** R$ 38 milhões
- **Ano 5:** R$ 58 milhões

(Estimativas com múltiplo conservador de 4x a 5x a receita projetada)

6.5 – Planejamento das rodadas de financiamento

Valor (R$)	Quando	Tipo	O que oferecer em troca
R$ 800 mil	Início	Seed (Anjo / Equity)	10% de participação
R$ 2 milhões	Final Ano 1	Venture Capital	15% adicional + cláusula de preferência
R$ 5 milhões	Final Ano 3	Série A	20% adicional com valuation de R$ 25M

6.6 – Ajuste de testes de mercado

- **Teste de precificação dinâmica:** Otimizar planos SaaS por perfil de cliente.
- **Teste com clubes internacionais:** Versão multilíngue em futsal espanhol.
- **Teste de engajamento:** Com plataformas como Twitch e YouTube.

6.7 – Análise: é um bom negócio?

Comparação com investimentos alternativos (Ex: CDB, ações):

Investimento	Rentabilidade Esperada (5 anos)
TrueField	3.900% (R$ 360 mil → R$ 14,5M)
Renda Fixa (CDI)	65%
Ações (IBOV)	100-150%

Conclusão:
TrueField têm risco elevado, mas potencial de retorno extraordinário. Inovação, equipe técnica sólida e estratégia bem definida indicam que se trata de **um bom negócio para investidores de risco (venture capital e anjos)**.

7. Articulação de Investimentos

7.1 – Identificar fontes de financiamento para *Seed Money*

Objetivo:

Levantar R$ 800.000 para cobrir despesas operacionais no 1º ano.

Fontes possíveis:

Fonte	Estratégia de Articulação
Investidores-Anjo	Participação em rodadas de pitch (ex: Anjos do Brasil, Poli Angels), foco em inovação esportiva e IA.
Programas de Aceleração	Aplicações em programas como Cubo Itaú, Liga Ventures, Sport Tech Hub.
Editais de Fomento à Inovação	Submissão de projeto para *Finep Startups*, *Editais do Sebrae*, *Fapesp PIPE*.
Crowdfunding de Equity	Plataformas como Kria ou CapTable, oferecendo 5% do equity inicial.

Prêmios e Competições de Startups	Inscrição em desafios de inovação (Startup SP, HackBrazil, Desafio Samsung).

Justificativa:

O produto está pronto para MVP e possui alto potencial de impacto e inovação em mídia esportiva. Tem grande apelo em programas voltados à tecnologia, IA e esportes.

7.2 – Identificar fontes de financiamento para o crescimento do negócio

Objetivo:

Levantar cerca de **R$ 7 milhões entre o final do ano 1 e o ano 3**, para escalar o produto, internacionalizar e lançar novas versões (Releases 2, 3 e 4+).

Fontes e planejamento:

Tipo de Investidor	Exemplos / Canais	Etapa / Argumento-chave
Venture Capital (VC)	Canary, Indicator Capital, Domo Invest, Astella	Após validação no mercado nacional, com provas de receita e escalabilidade.
Corporate Venture	Grupos como Globo Ventures, Play9 Labs, Sport Tech Ventures	Parcerias com empresas que atuam no mercado-alvo (transmissão esportiva).
Internacionais (VC/PE)	Latin Leap, Kaszek, SoftBank LatAm	Quando houver tração internacional (América Latina e Europa).
Aceleradoras Internacionais	500 Startups, Techstars Sports	Para ganho de tração global e abertura de portas para novos mercados.

7.3 – Planejar opções de saída dos investidores e/ou IPO (caso pertinente)

Opções de saída estratégicas (exit strategies):

Opção de Saída	Justificativa e Estágio Ideal
Aquisição por grupo de mídia	Empresas como Globo, ESPN, DAZN, ou startups maiores (LiveLike, Stats Perform) podem adquirir tecnologia ou equipe.
Aquisição por plataformas OTT	Startups como Dazn, OneFootball, CazéTV e YouTube Sports são potenciais adquirentes.
IPO (Oferta Pública de Ações)	Futuro de médio a longo prazo (5-7 anos), possível com expansão internacional consolidada e base sólida de receita recorrente.
Buyback pela equipe fundadora	Alternativa para investidores-anjo com retorno pré-acordado (3-5x em 3 anos).

Proposta de Retorno:

Investidores da rodada Seed receberão:

- **Equity inicial de até 10%**
- **Preferência de liquidez**
- **Possibilidade de venda com múltiplo 3-5x no ano 3 ou 4**

8. Análises e Conclusões

A TrueField é um negócio de alto risco e altíssimo potencial de retorno. Combina inovação técnica, mercado promissor, modelo escalável e time capacitado. Ideal para investidores com foco em tecnologia, esportes e mídia.

	Autoriza a divulgação ?	
	SIM	**NÃO**
Título do Projeto e breve descrição	**X**	
Nomes dos membros da equipe	**X**	
Imagem do Projeto	**X**	
Teaser (vídeo curto mostrando a execução do projeto)	**X**	
Documentação	**X**	
Código	**X**	
Executável	**X**	
Links externos para teaser, site do projeto, repositório (quando fornecido)	**X**	
Contatos e Fotos dos membros da equipe		**X**